MIEJSCOWY PLAN ZAGOSPODAROWANIA PRZESTRZENNEGO

UZDROWISKO KRYNICA-ZDRÓJ

ZAŁĄCZNIK NR 3 - RYSUNEK PLANU - OBSZAR 3 - SŁOTWINY

PROJEKT NA MKUA - 22.07.2011r

SKALA 1 : 2000

I. PRZEZNACZENIE TERENÓW

TERENY ZIELENI I WÓD

- 3.WS/Zl.1 – TERENY WÓD ŚRÓDLĄDOWYCH PŁYNĄCYCH (POTOK SŁOTWIŃSKI I POTOK KRYNICZANKA) WRAZ ZE STREFĄ EKOLOGICZNĄ
- 3.WS/Zl.2 – TERENY WÓD ŚRÓDLĄDOWYCH PŁYNĄCYCH (POTOKI) WRAZ ZE STREFAMI EKOLOGICZNYMI
- 3.Lz – TERENY ZIELENI
- 3.ZL.1 – TERENY LASÓW (LASY GLEBOCHRONNE I WODOCHRONNE, UZDROWISKOWO - KLIMATYCZNE)
- 3.ZL.2 – TERENY LASÓW
- 3.ZU.1-3.ZU.5 – TERENY ZIELENI URZĄDZONEJ
- 3.ZI – TERENY ZIELENI IZOLACYJNEJ
- 3.ZC.1 – TERENY CZYNNEGO CMENTARZA PARAFIALNEGO
- 3.ZC.2 – TERENY NIECZYNNEGO CMENTARZA PARAFIALNEGO

TERENY ROLNE

- 3.RZ.1 – TERENY ROLNE
- 3.RZ/ZN.2 – TERENY ROLNE, TERENY ZIELENI TOWARZYSZĄCEJ OBIEKTOM BUDOWLANYM ORAZ ZIELENI NIEURZĄDZONEJ
- 3.RZ/US.3 – TERENY ROLNE Z DOPUSZCZENIEM ICH UŻYTKOWANIA JAKO TERENY REKREACYJNO - SPORTOWE

TERENY ZABUDOWY MIESZKANIOWEJ

- 3.MW.1-3.MW.2 – TERENY ZABUDOWY MIESZKANIOWEJ MIESZKANIOWEJ WIELORODZINNEJ
- 3.MW/Uh.3 – TERENY ZABUDOWY MIESZKANIOWEJ WIELORODZINNEJ I USŁUG HOTELARSKICH
- 3.MN.1-3.MN.19 – TERENY ZABUDOWY MIESZKANIOWEJ JEDNORODZINNEJ
- 3.MN/MP.1-3.MN/MP.13 – TERENY ZABUDOWY MIESZKANIOWEJ JEDNORODZINNEJ I PENSJONATOWEJ
- 3.M/U.1-3.M/U.4 – TERENY ZABUDOWY MIESZKANIOWEJ I USŁUG

TERENY ZABUDOWY USŁUGOWEJ

- 3.Uh.1-3.Uh.19 – TERENY USŁUG HOTELARSKICH
- 3.U/Lz.1-3.U/Lz.4 – TERENY SPORTU I REKREACJI Z OBIEKTAMI I URZĄDZENIEMI TOWARZYSZĄCYMI
- 3.U.1-3.U.11 – TERENY USŁUG KOMERCYJNYCH
- 3.UPo.1 – TERENY USŁUG OŚWIATY
- 3.UPr.1 – TEREN ZABUDOWY ZWIĄZANEJ Z KULTEM RELIGIJNYM

TERENY TECHNICZNO-PRODUKCYJNE

- 3.PS.1 – TERENY SKŁADÓW, MAGAZYNÓW

TERENY KOMUNIKACJI

- 3.KDG.1-3.KDG.2 – TERENY KOMUNIKACJI - DROGA PUBLICZNA KLASY GŁÓWNEJ
- 3.KDZ.1 – TERENY KOMUNIKACJI - DROGA PUBLICZNA KLASY ZBIORCZEJ
- 3.KDL.1 – TERENY KOMUNIKACJI - DROGA PUBLICZNA KLASY LOKALNEJ
- 3.KDD.1-3.KDD.4 – TERENY KOMUNIKACJI -DROGI PUBLICZNE KLASY DOJAZDOWEJ
- 3.KDW.1-3.KDW.7 – TERENY KOMUNIKACJI - DROGI WEWNĘTRZNE
- 3.KX.1-3.KX.7 – CIĄGI PIESZO - JEZDNE DOJŚCIA I DOJAZDY
- 3.KS.1-3.KS.5, 3.KS/ZU.1 – TERENY PARKINGÓW
- 3.K/KS.1, 3.K/KS.2 – TERENY KOMUNIKACJI - WLOTY DO TUNELI DROGOWYCH I PARKINGI

TERENY INFRASTRUKTURY TECHNICZNEJ

- 3.E.1 – TERENY ELEKTROENERGETYKI
- 3.E.2 – TERENY ELEKTROENERGETYKI
- 3.IT.1 – TERENY INFRASTRUKTURY TECHNICZNEJ
- 3.WZn.1 – TERENY URZĄDZEŃ ZWIĄZANYCH Z ZAOPATRZENIEM W WODĘ TRAS NARCIARSKICH

II. INNE USTALENIA PLANU

- GRANICA OBSZARU OBJĘTEGO USTALENIAMI PLANU - GRANICA ADMINISTRACYJNA MIASTA KRYNICA-ZDRÓJ
- GRANICA OBSZARU OBJĘTEGO USTALENIAMI PLANU - OBSZAR 3 -SŁOTWINY
- LINIE ROZGRANICZAJĄCE TERENY O RÓŻNYM PRZEZNACZENIU
- 3.MN.5 – OZNACZENIA CYFROWO-LITEROWE: 3. - SYMBOL OBSZARU PLANISTYCZNEGO, MN - SYMBOL PRZEZNACZENIA TERENU, 5 - NUMERACJA TERENU W OKREŚLONEJ KATEGORII PRZEZNACZENIA
- OBSZARY BEZPOŚREDNIEGO ZAGROŻENIA POWODZIĄ Q1% OZNACZONE NA "STUDIUM UWARUNKOWAŃ I KIERUNKÓW ZAGOSPODAROWANIA PRZESTRZENNEGO ZAGROŻENIA POWODZIĄ DLA TERENÓW NIEOBWAŁOWANYCH W ZLEWNI DOLNEGO DUNAJCA" SPORZĄDZONYM PRZEZ DYREKTORA RZGW W KRAKOWIE
- NIEPRZEKRACZALNE LINIE ZABUDOWY
- OBIEKTY ZABYTKOWE WSKAZANE DO WPISU DO GMINNEJ EWIDENCJI ZABYTKÓW
- ORIENTACYJNY PRZEBIEG KOLEI KRZESEŁKOWYCH
- ORIENTACYJNY PRZEBIEG KOLEI GONDOLOWEJ
- OBSZAR ZABUDOWY ŚRÓDMIEJSKIEJ
- OBSZARY DO REWITALIZACJI

III. OZNACZENIA INFORMACYJNE
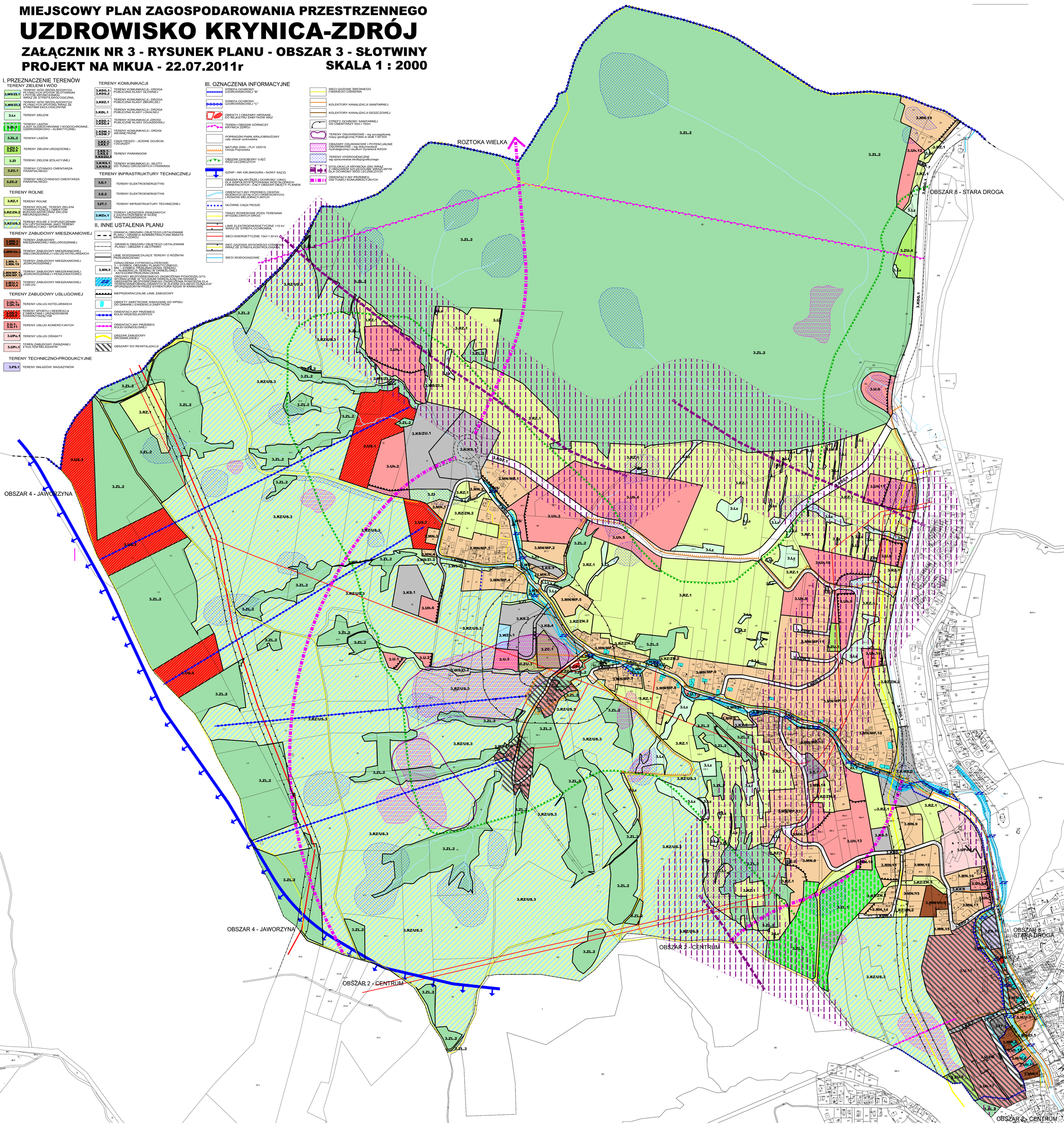
- STREFA OCHRONY UZDROWISKOWEJ "B"
- STREFA OCHRONY UZDROWISKOWEJ "C"
- OBIEKTY I OBSZARY WPISANE DO REJESTRU ZABYTKÓW WKZ
- TEREN I OBSZAR GÓRNICZY KRYNICA ZDRÓJ
- POPRADZKI PARK KRAJOBRAZOWY cały obszar uzdrowiska
- NATURA 2000 - PLH 120019 Ostoja Popradzka
- OBSZAR ZASOBOWY UJĘĆ WÓD LECZNICZYCH
- GZWP - NR 438 (MAGURA - NOWY SĄCZ)
- OBSZAR NAJWYŻSZEJ OCHRONY (ONO) DLA WSPÓŁWYSTĘPOWANIA WÓD SŁODKICH I MINERALNYCH - CAŁY OBSZAR OBJĘTY PLANEM
- ORIENTACYJNY PRZEBIEG CIEKÓW WODNYCH (STAŁYCH I OKRESOWYCH) I ROWÓW MELIORACYJNYCH
- GŁÓWNE CIĄGI PIESZE
- TRASY ROWEROWE POZA TERENAMI WYDZIELONYCH DRÓG
- LINIE ELEKTROENERGETYCZNE 110 kV WRAZ ZE STREFĄ OCHRONNĄ
- SIECI ENERGETYCZNE 15kV I 30 kV
- SIEĆ GAZOWA WYSOKIEGO CIŚNIENIA WRAZ ZE STREFĄ KONTROLOWANĄ
- SIECI WODOCIĄGOWE
- SIECI GAZOWE ŚREDNIEGO I NISKIEGO CIŚNIENIA
- KOLEKTORY KANALIZACJI SANITARNEJ
- KOLEKTORY KANALIZACJI DESZCZOWEJ
- STREFY OCHRONY SANITARNEJ OD CMENTARZY 50m i 150m
- TERENY OSUWISKOWE - wg szczegółowej mapy geologicznej Polski w skali 1:50 000
- OBSZARY OSUWISKOWE I POTENCJALNIE OSUWISKOWE - wg dokumentacji hydrologicznej i studium Dyrektora RZGW
- TERENY HYDROGENICZNE wg opracowania ekofizjograficznego
- DYSLOKACJA KRYNICKA (DK) WRAZ Z OBSZAREM SZCZEGÓLNIE WRAŻLIWYM DLA OCHRONY WÓD LECZNICZYCH
- ORIENTACYJNY PRZEBIEG OSI TUNELI KOMUNIKACYJNYCH